



**Fundación Ava**  
*por la discapacidad intelectual*

# VII JORNADA DE PSIQUIATRÍA INFANTIL

## La mirada multidisciplinar y en red para las personas con trastorno mental grave

**Jueves 3 de abril 2025 y  
Viernes 4 de abril 2025**

**Online o  
Presencial**

**Aula Magna del Pabellón Docente.  
HGU Gregorio Marañón (c/ Ibiza, 45; Madrid)**

**Inscripción >>**

Organizado por:

**Servicio de Psiquiatría del Niño y del Adolescente  
(IPS Marañón)**



**Hospital General Universitario  
Gregorio Marañón**

### Comité Organizador:

Dr. Celso Arango  
Dña. Marina Balboa  
Dr. Juan José Carballo  
Dña. Eva González  
Dña. Olga Martín Díaz  
Dra. Clara Menéndez-Sampil  
Dra. Auxiliadora Molina  
Dra. Dolores Moreno  
D. Rüdiger Muñoz  
Dra. Laura Sevilla  
Dña. Ana Sotos  
Dr. Jorge Vidal

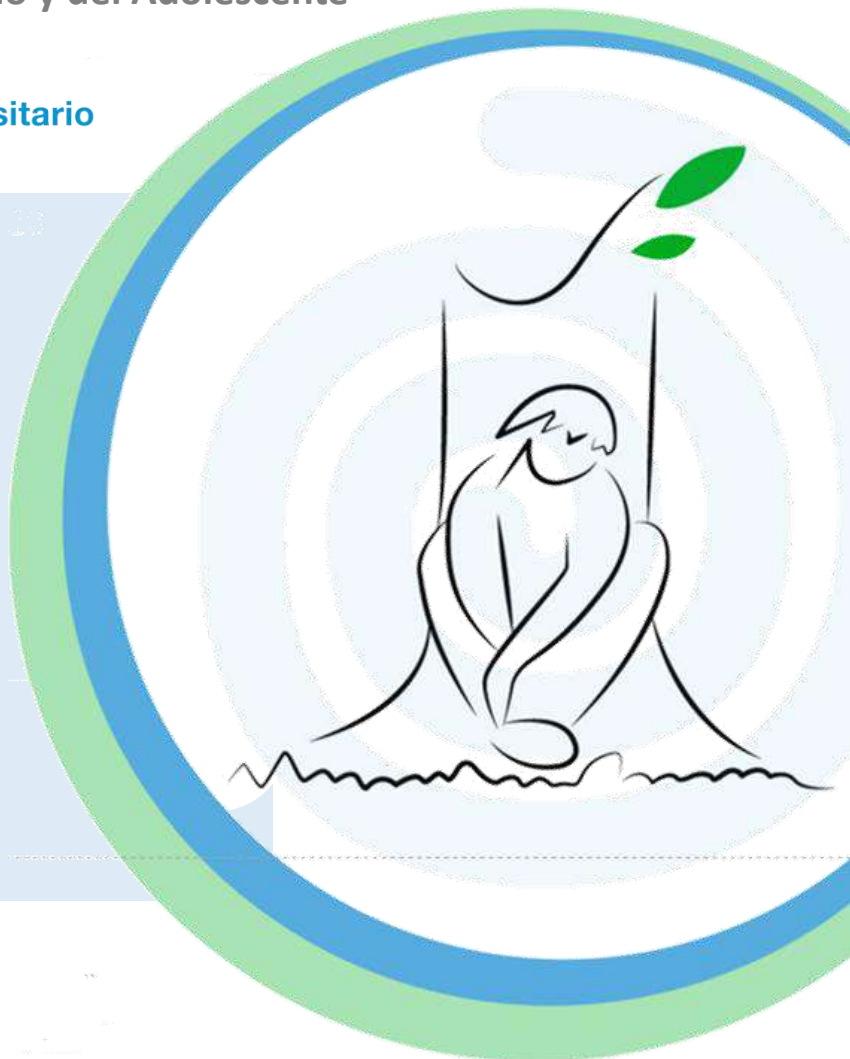

Con la colaboración de:



# JUEVES, 3 DE ABRIL DE 2025

09:00 - 09:30

## APERTURA

**D. Álvaro Villanueva** - Presidente de Fundación AVA.

**Dña. Ángela Ulloa** - Directora de Proyectos de Fundación Alicia Koplowitz.

**Dr. Celso Arango** - Director del Instituto de Psiquiatría y Salud Mental (IPSM). Hospital General Universitario Gregorio Marañón, Madrid.

**Dña. Sonia García** - Directora Gerente del Hospital General Universitario Gregorio Marañón, Madrid.

09:30 - 11:00

## CONTINUIDAD DE CUIDADOS DE ENFERMERÍA EN SALUD MENTAL INFANTO-JUVENIL: UN ENFOQUE INTEGRAL Y COORDINADO

### Ponentes:

**Dña. María Sánchez** - Enfermera especialista en salud mental. Centro de Salud Mental Retiro. Servicio de Psiquiatría del Niño y del Adolescente, Instituto de Psiquiatría y Salud Mental. Hospital General Universitario Gregorio Marañón.

**Dña. María José Molina** - Enfermera especialista en salud mental. Servicio de Interconsulta y Urgencias. Servicio de Psiquiatría del Niño y del Adolescente, Instituto de Psiquiatría y Salud Mental. Hospital General Universitario Gregorio Marañón.

**Dña. Sara Arcos** - Enfermera especialista en salud mental. Hospitalización a domicilio. Servicio de Psiquiatría del Niño y del Adolescente, Instituto de Psiquiatría y Salud Mental. Hospital General Universitario Gregorio Marañón.

**Dña. Marina Balboa** - Enfermera especialista en salud mental. Programa de enlace salud mental y educación. Servicio de Psiquiatría del Niño y del Adolescente, Instituto de Psiquiatría y Salud Mental. Hospital General Universitario Gregorio Marañón.

### Moderadora:

**Dña. Ana del Carmen Sotos** - Enfermera Especialista en Salud Mental. Programa de Enlace de Salud Mental y Educación. Servicio de Psiquiatría del Niño y del Adolescente, Instituto de Psiquiatría y Salud Mental. Hospital General Universitario Gregorio Marañón.

11:00 - 11:45

## PAUSA CAFÉ

11:45 - 12:45

## INGRESO DOMICILIARIO EN INFANCIA Y ADOLESCENCIA. DOS HOSPITALES DOS MODELOS DE INTERVENCIÓN. HOSPITAL GENERAL UNIVERSITARIO GREGORIO MARAÑÓN Y HOSPITAL INFANTIL UNIVERSITARIO NIÑO JESÚS

### Ponentes:

**Dr. Alfonso Poza** - Psiquiatra. Hospitalización a domicilio en adolescentes. Servicio de Psiquiatría del Niño y del Adolescente, Instituto de Psiquiatría y Salud Mental. Hospital General Universitario Gregorio Marañón.

**Dr. Ricardo Camarero** - Psiquiatra. Unidad de Hospitalización a domicilio. Hospital Infantil Universitario Niño Jesús. Madrid.

**Dña. Silvia Yáñez** - Psicóloga Clínica. Unidad de Hospitalización a domicilio. Hospital Infantil Universitario Niño Jesús. Madrid.

### Moderadora:

**Dña Olga Martín** - Psicóloga Clínica. Programa de Enlace de Salud Mental y Educación. Servicio de Psiquiatría del Niño y del Adolescente, Instituto de Psiquiatría y Salud Mental. Hospital General Universitario Gregorio Marañón.

# JUEVES, 3 DE ABRIL DE 2025

12:45 - 14:00

## CONFERENCIA MAGISTRAL. PROYECTO ECID (EQUIPO CLÍNICO DE INTERVENCIÓN A DOMICILIO). ATENCIÓN A ADOLESCENTES DE ALTO RIESGO EN ENTORNOS SEGUROS

### Ponente:

**Dr. Mark Dangerfield** - Doctor en Psicología. Psicólogo Clínico. Director del Instituto Universitario de Salud Mental Vidal i Barraquer de la Universidad Ramon Llull (Barcelona).  
Desde hace 25 años presta servicio en la red pública de salud mental.  
En la Fundación Vidal y Barraquer ha liderado el diseño e implementación del Proyecto ECID (Equipo Clínico de Intervención a Domicilio). Es formador y supervisor de MBT-A y AMBIT acreditado por el Anna Freud Center de Londres.

### Moderador:

**D. Rüdiger Muñoz** - Psicólogo Clínico. Programa de Enlace de Salud Mental y Educación. Servicio de Psiquiatría del Niño y del Adolescente, Instituto de Psiquiatría y Salud Mental. Hospital General Universitario Gregorio Marañón.

14:00 - 15:30

## PAUSA COMIDA

15:30 - 16:30

## INTERVENCIONES INTENSIVAS EN NIÑOS Y ADOLESCENTES CON ENFERMEDAD MENTAL GRAVE: REVISIÓN DE DOS MODELOS DE TRATAMIENTO

### *Tratamiento Ambulatorio Intensivo en adolescentes con enfermedad mental grave*

### Ponente:

**Dr. Diego Padilla** - Psicólogo Clínico. Programa Ambulatorio Intensivo para Adolescentes. Hospital Universitario Puerta de Hierro. Majadahonda.

### *Unidad infantil de un Hospital de Día Infanto-juvenil*

### Ponente:

**Dr. Eloy Albadalejo** - Psiquiatra Infantil y de la Adolescencia. Coordinador de la Unidad Infantil del Hospital de Día Pradera de San Isidro. USMIJ. AGCPSM. Hospital Universitario 12 de Octubre. Madrid.

### Moderadora:

**Dra. María Mayoral** - Psicóloga Clínica. Ex - coordinadora de PRISMA (Programas Intensivos de Salud Mental en Adolescentes del Servicio de Psiquiatría del Niño y del Adolescente del HGUGM). Hospital Universitario de la Paz.

16:30 - 17:30

## LA DOCENCIA DE LAS PERSONAS CON TRASTORNO MENTAL GRAVE EN LOS DIFERENTES DISPOSITIVOS ASISTENCIALES

### Ponentes:

**Dña. Sara Narganes** - Profesora del ámbito socio lingüístico en PRISMA. Hospital General Universitario Gregorio Marañón.

**D. Francisco Crespo** - Asesor Técnico Docente Unidad de Convivencia, Subdirección General de Inspección Educativa. Consejería de Educación de la Comunidad de Madrid.

**Dña. Amaya López** - Coordinadora del CET Guadarrama.

### Moderadora:

**Dña. Eva María Gascón** - Directora del Aula Hospitalaria CPEE Hospital General Universitario Gregorio Marañón.

# VIERNES, 4 DE ABRIL DE 2025

09:00 - 11:00

## ATENCIÓN INTEGRAL AL TRASTORNO MENTAL GRAVE EN TRASTORNOS DEL NEURODESARROLLO

### *Experiencia de atención integral al TEA desde la Unidad Terapéutica de Hospitalización TEA*

**Ponente:**

**Dr. Valentín Bote** - Psiquiatra en la Unidad Terapéutica de Hospitalización TEA del Hospital Universitario Mutua de Terrassa y en Instituto Global de Atención integral al Neurodesarrollo (IGAIN, Barcelona).

### *Atención al Trastorno Mental Grave en Trastorno del Espectro del Autismo*

**Ponente:**

**Dra. Mara Parellada** - Jefe Sección Neurodesarrollo. Responsable programas de autismo. Instituto de Psiquiatría y Salud Mental. Hospital General Universitario Gregorio Marañón.

### *La asistencia personal y las personas con grandes necesidades de apoyo*

**Ponente:**

**Dña. Sofía Reyes** - Coordinadora técnica Plena Inclusión España.

**Moderadora:**

**Dra. Laura Sevilla** - Psiquiatra de la Infancia y de la Adolescencia. Programa de Enlace de Salud Mental para Educación Especial. Servicio de Psiquiatría del Niño y del Adolescente, Instituto de Psiquiatría y Salud Mental. Hospital General Universitario Gregorio Marañón.

11:00 - 12:00

## PROGRAMA DE ENLACE DE SALUD MENTAL PARA CENTROS DE EDUCACIÓN ESPECIAL

### *Casística de salud mental en centros públicos de Educación Especial en la Comunidad de Madrid*

**Ponente:**

**Dña. Silvia Martín** - Asesora Técnica Docente y Coordinadora del Equipo Educativo de Salud Mental para Centros de Educación Especial.

### *Programa de enlace en salud mental y colegios de educación especial*

**Ponente:**

**Dra. Gabriela Pérez-Fuentes** - Psicóloga Clínica. Servicio de Psiquiatría del Niño y del Adolescente, Instituto de Psiquiatría y Salud Mental. Hospital General Universitario Gregorio Marañón.

### *Planes de Apoyo Conductual Positivo en educación especial*

**Ponente:**

**Dña. María Leticia García** - Orientadora Educativa. CPEE Juan XXIII. Fuenlabrada, Madrid.

**Moderadora:**

**Dña. Natalia Madueño** - Enfermera especialista en Salud Mental. Servicio de Psiquiatría del Niño y del Adolescente, Instituto de Psiquiatría y Salud Mental. Hospital General Universitario Gregorio Marañón.

12:00 - 12:45

PAUSA CAFÉ.

# VIERNES, 4 DE ABRIL DE 2025

12:45 - 14:00

## INVESTIGACIÓN EN POBLACIÓN DE ALTO RIESGO PARA EL DESARROLLO DE PSICOSIS EN POBLACIÓN INFANTO-JUVENIL

### Población de Alto Riesgo Familiar de Psicosis de inicio en la infancia y la adolescencia

**Ponente:**

**Dra. Covadonga Martínez** - Psiquiatra. Servicio de Psiquiatría del Niño y del Adolescente, Instituto de Psiquiatría y Salud Mental. Hospital General Universitario Gregorio Marañón.

### Población de Alto Riesgo Clínico de Psicosis de inicio en la infancia y la adolescencia

**Ponente:**

**Dr. Joaquín Galván** - Psiquiatra. Servicio de Psiquiatría del Niño y del Adolescente, Instituto de Psiquiatría y Salud Mental. Hospital General Universitario Gregorio Marañón.

**Moderadora:**

**Dra. Carmen Moreno** - Jefa de Sección. Servicio de Psiquiatría del Niño y del Adolescente, Instituto de Psiquiatría y Salud Mental. Hospital General Universitario Gregorio Marañón.